



**Licenciatura en**  
**Gestión y Producción**  
**de Arte y Cultura**

RVOE: 201872LGYPAYC

# Perfil de egresado

La Licenciatura en producción y gestión cultural forma profesionales con conocimientos amplios acerca de las **estrategias y procesos** para el diseño, desarrollo e implementación de **servicios y productos de la industria cultural y de entretenimiento**, para desarrollar proyectos viables y comprometidos con el desarrollo integral de la comunidad.

El egresado de esta licenciatura es capaz de **crear y operar proyectos propios y/o de empresa privada e institución pública**. A lo largo de la carrera adquiere la capacidad de dirigir **procesos de producción** y los conocimientos necesarios para gestionar el desarrollo de proyectos.

## Aprendizaje **360°**

Explayarte tiene un compromiso con la **formación integral de nuestros/as estudiantes**, por ello ofrecemos una serie de cursos, talleres, laboratorios y residencias, donde nuestros estudiantes pueden desarrollar sus **dimensiones física, emocional, intelectual y social** a través de actividades culturales y artísticas.

Estudios con validez oficial



**SEQ**  
SERVICIOS  
EDUCATIVOS  
DE QUINTANA ROO

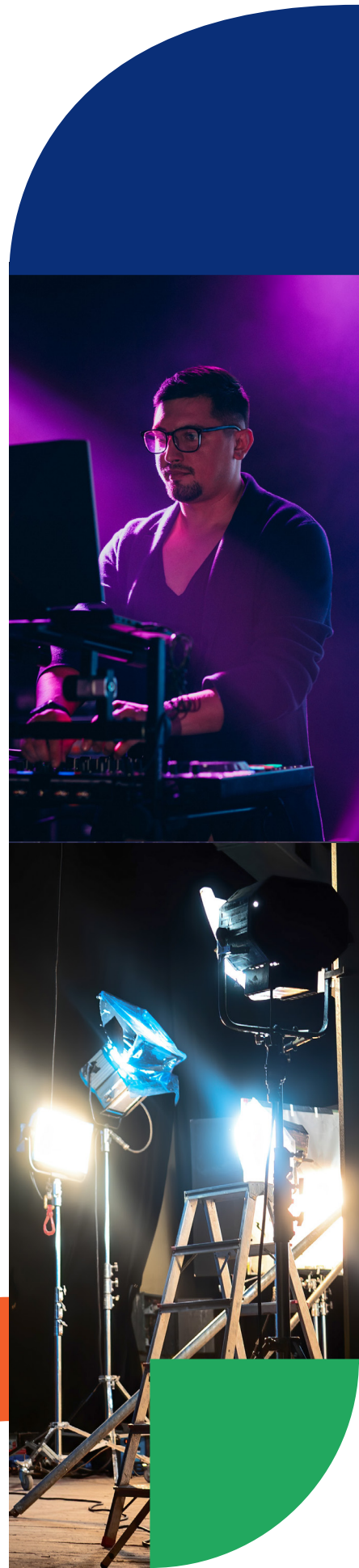



# Plan de estudios

## Primer Semestre

Historia del arte I  
Fundamentos de la gestión cultural  
Fundamentos de producción  
Fundamentos de contabilidad  
Fundamentos de administración financiera  
Antropología social  
Expresión oral y escrita

## Segundo Semestre

Historia del arte II  
Mapeo de las instituciones en México  
Producción artística I  
Administración cultural  
Análisis de empresas culturales  
Legislación cultural I  
Panorama del desarrollo cultural

## Tercer Semestre

Producción artística II  
Producción técnica I  
Administración cultural II  
Legislación cultural II  
Análisis de medios de comunicación  
Diseño de proyectos culturales

## Cuarto Semestre

Análisis de políticas culturales  
Gestión de recursos I  
Vinculación y difusión cultural I  
Producción artística III  
Producción técnica II  
Creación de proyectos I  
Formación de audiencias

## Quinto Semestre

Gestión de recursos II  
Vinculación y difusión cultural II  
Producción técnica III  
Creación de proyectos II  
Economía cultural  
Producción ejecutiva

## Sexto Semestre

Relaciones internacionales para la cultura  
Industria y cultura creativa  
Innovación y vanguardia de proyectos  
Creación de proyectos III  
Producción de festivales  
Marketing cultural

## Séptimo Semestre

Giras e internacionalización de proyectos  
Creación de empresas culturales  
Estrategias de enlace  
El arte y la cultura en experiencias de entretenimiento  
Producción de proyectos de gran formato  
Periodismo cultural

## Octavo Semestre

Programación y administración de espacios culturales I  
Liderazgo y gestión integral  
Proyecto final I  
Apreciación y crítica

## Noveno Semestre

Programación y administración de espacios culturales II  
Proyecto final II

## Requisitos de admisión

- 1 Solicitud de admisión**  
Llena el formulario que se enviará a tu correo
- 2 Pago de inscripción**  
Realiza el pago de la cuota de inscripción con cualquier método de pago autorizado
- 3 Carta de motivos**  
Envía al correo que te indiquemos una carta en donde expliques por qué te gustaría estudiar esta carrera y cuál es tu experiencia en el medio cultural. Esto NO es un examen de admisión, sólo queremos conocerte mejor
- 4 Documentos**  
Entrega en el área de control escolar tu documentación:
  - Acta de nacimiento
  - CURP en nuevo formato
  - Certificado de Preparatoria original
  - Comprobante de domicilio
  - 1 fotografía b/n tamaño infantil
  - Constancia de autenticidad





# Contacto

---

✉ [admisiones@explayarte.edu.mx](mailto:admisiones@explayarte.edu.mx)

☎ +52 9847458553

☎ +52 9846880461 / 62

📷 @explayarte

📍 Calle diagonal 70 sur, entre calle Arco vial  
y 39 sur Playa del Carmen, Solidaridad,  
Q. Roo, México

🌐 [www.explayarte.edu.mx](http://www.explayarte.edu.mx)



**EXPLAYARTE**<sup>®</sup>  
PREPARATORIA • LICENCIATURA