



# Licenciatura en Dirección de Empresas Culturales

Modalidad  **ONLINE**

RVOE: 202128LDEC

# Perfil de ingreso

La Licenciatura en Dirección de Empresas Culturales es la carrera ideal para mentes inquietas que buscan mejorar el mundo por medio de la **cultura en todas sus expresiones**.

Es ideal también para **líderes que utilizan su talento para ayudar a su comunidad**, que buscan herramientas y conocimientos para crear, gestionar y/o hacer realidad **proyectos creativos desde cero**, proyectos fuertes, con impacto y con el sustento que le permita cumplir su objetivo social y empresarial.

# Perfil del egresado

La Licenciatura en Dirección de Empresas Culturales, forma **profesionistas con los conocimientos y habilidades** necesarias para emprender, planear, administrar, gestionar, difundir, desarrollar, operar y dirigir **proyectos culturales**, como festivales, centros culturales, galerías, museos, instituciones públicas enfocadas al **desarrollo de la cultura**, **colectivos artísticos**, sellos discográficos, teatros, producción de conciertos, representación artística y cualquier rama de la industria cultural que sea de su interés.

# Duración del programa

Los programas de **LICENCIATURAS EN LÍNEA** de Explayarte tienen una duración de **9 cuatrimestres**, equivalentes a **3 años de estudio**.

Estudios con validez oficial

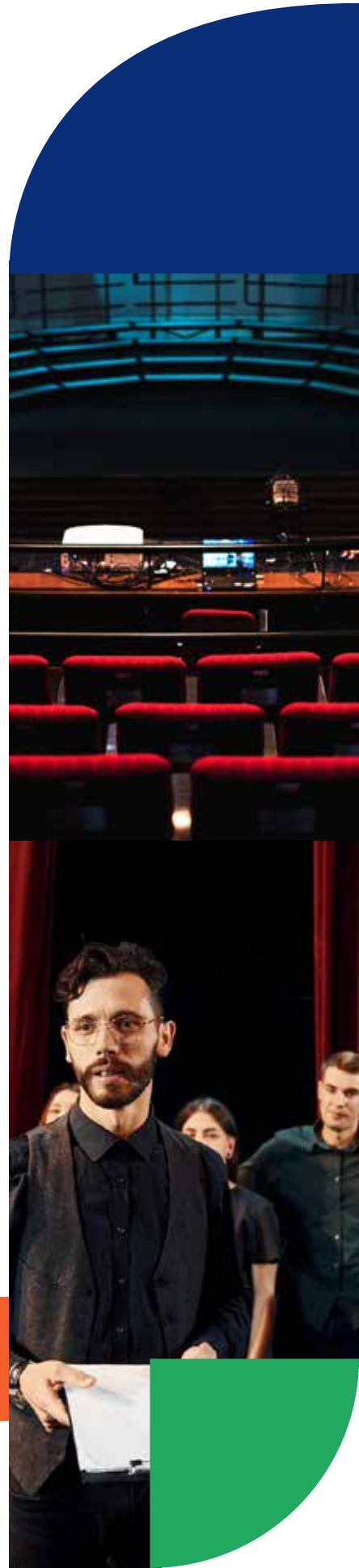

# Plan de estudios

## Primer Cuatrimestre

Seminario de introducción  
Administración y contabilidad  
Fundamentos de la producción  
Historia de las artes I  
Antropología social

## Segundo Cuatrimestre

Historia de las artes II  
Gestión cultural I  
Producción Artística I  
Legislación cultural I

## Tercer Cuatrimestre

Mapeo de las instituciones culturales  
Análisis de empresas culturales  
Producción artística II  
Legislación cultural II

## Cuarto Cuatrimestre

Administración cultural  
Diseño de proyectos culturales  
Análisis de Políticas culturales  
Producción ejecutiva

## Quinto Cuatrimestre

Gestión de recursos I  
Programación y administración de espacios culturales  
Formación de públicos  
Producción de festivales

## Sexto Cuatrimestre

Gestión de recursos II  
Industria y economía cultural  
La cultura en entornos virtuales  
Marketing cultural

## Séptimo Cuatrimestre

Producción de eventos de gran formato  
Relaciones internacionales para la cultura  
Vinculación y difusión cultural  
Creación de Proyectos Culturales I

## Octavo Cuatrimestre

Liderazgo y gestión integral  
Giras e Internacionalización de Proyectos  
El arte y la cultura en la industria del entretenimiento  
Creación de Proyectos Culturales II

## Noveno Cuatrimestre

Creación de empresas culturales  
Apreciación y crítica del arte  
Proyecto Final

## Requisitos de admisión

1

### Solicitud de admisión

Llena el formulario que se enviará a tu correo

2

### Pago de inscripción

Realiza el pago de la cuota de inscripción con cualquier método de pago autorizado

3

### Documentos

Entrega digitalmente al área de control escolar tu documentación para su validación:

- Acta de nacimiento
- CURP en nuevo formato
- Certificado de Preparatoria original (Constancia de autenticidad del Certificado de Preparatoria)
- Comprobante de domicilio
- 1 fotografía b/n tamaño infantil





# Contacto

✉ [admisiones@explayarte.edu.mx](mailto:admisiones@explayarte.edu.mx)

☎ +52 9842321623

☎ +52 9846880461 / 62

📱 @explayarte

📍 Calle diagonal 70 sur, entre calle Arco vial  
y 39 sur Playa del Carmen, Solidaridad,  
Q. Roo, México

🌐 [www.explayarte.edu.mx](http://www.explayarte.edu.mx)



**EXPLAYARTE**<sup>®</sup>  
PREPARATORIA • LICENCIATURA